



Carteam Niecar
Maatschapslaan 37
2404 CL Alphen aan den Rijn
Tel. 0172-240805



Toyota Prius

+ 1.8 Business Plus 7pers.

€16.695,-

Vanaf € 339,79 per maand

-  MPV (5 deurs)
-  2016
-  170.708 km
-  Elektrisch/Benzine
-  Automatisch

SPECIFICATIES

Modelinformatie

Merk	Toyota
Model	Prius
Variant	+ 1.8 Business Plus 7pers.
Soort voertuig	Personenwagens
Carrosserie	MPV
Leeggewicht	1.475 kg

Motor

Brandstof	Elektrisch/Benzine
Cilinderinhoud	1798
Cilinders	4
Vermogen Pk	99 Pk
Vermogen Kw	73 Kw
Verbruik gecombineerd	4,4 l/100km
CO2-emissie	101 g/km
Emissieklasse	Euro 6
Energielabel	A

Voertuig

Kenteken	G-875-BJ
Bouwjaar	2016
Kilometerstand	170.708 km
Transmissie	Automatisch
Aandrijving	Voor
Deuren	5
Stoelen	7
Kleur	Zwart
Laksoort	Metallic
Interieur materiaal	Leder
Interieur kleur	bruin
APK Datum	Onbekend
Geïmporteerd	Ja

Overig

Categorie	Gebruikt
Motorrijtuigenbelasting	€ 243 - 268 per kwartaal
BTW of Marge	Marge

OPTIES

Comfort

In hoogte verstelbaar stuur
Elek. bedienbare ramen
Climate Control
Binnenspiegel aut. dimmend
Regensensor
Cruise control
Boordcomputer

Infotainment

Stuur multifunctioneel
Radio-CD/MP3 speler
Navigatiesysteem full map
Multimedia-voorbereiding
Head-up display
DAB

Overige

ASR
Zij airbag(s) voor
Passagiersairbag
Knie airbag(s)
Hoofd airbag(s) voor
Hoofd airbag(s) achter
Elektronisch Stabiliteits Programma
Elektronische remkrachtverdeling
Brake Assist System
Bots herkenning en activatie
Bluetooth

Exterieur

panoramadak var. transparantie
lichtmetalen velgen
Zonnescherm zijruiten
Sportvelgen
Panoramadak
Mistlampen voor
Metaalkleur
Lichtmetalen velgen 17"
LED koplampen
LED dagrijverlichting
LED achterlichten
Keyless entry
Extra getint glas achter
Dimlichten automatisch
Centrale vergrendeling
Buitenspieg.elektr.verstel -verwarmb.+inklapbaar

Interieur

verstelbare stuurkolom
Voorstoelen verwarmd
Stuur verstelbaar
Stuur leder
Stuurbekrachtiging
Lendesteunen (verstelbaar)
Lederen bekleding
Hoofdsteunen anti-whiplash
Elektrische ramen voor en achter
Electronic climate control
Binnenspiegel automatisch dimmend
Bestuurdersstoel in hoogte verstelbaar
Armsteun voor
Achterbank in delen neerklapbaar

Veiligheid

Startonderbreker
Mistlampen
Alarm
Airbags
Bandenspanningscontrolesysteem
Alarm klasse 1(startblokkering)
Achteruitrijcamera

Bestuurdersairbag
Anti doorSlip Regeling
Anti Blokkeer Systeem

FOTO'S

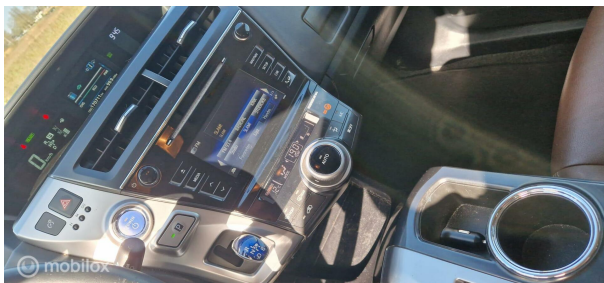
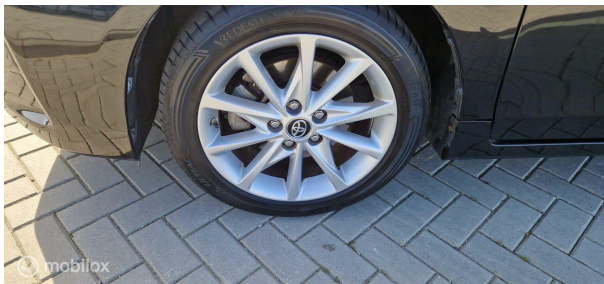
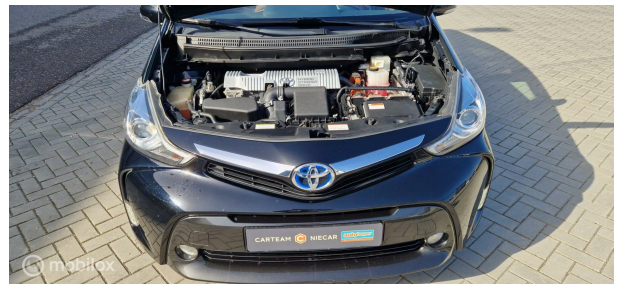
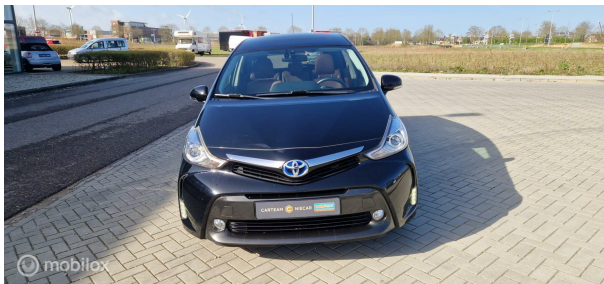
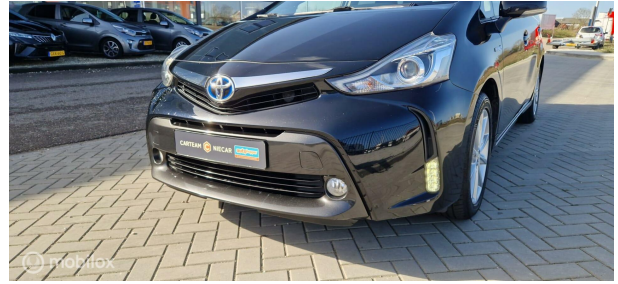

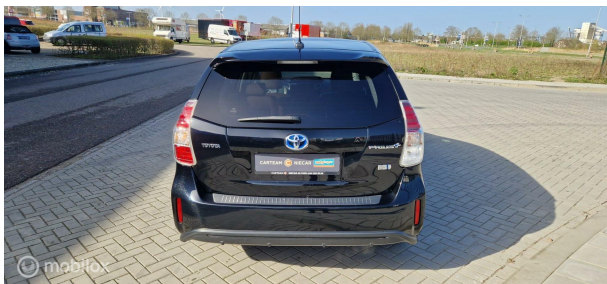
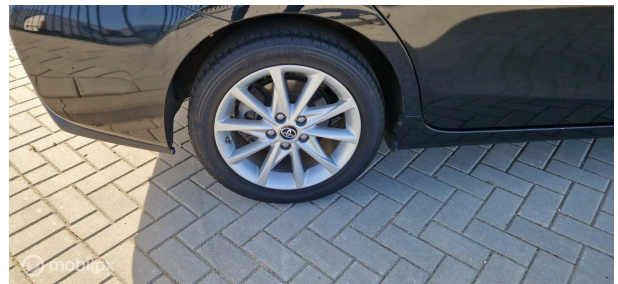
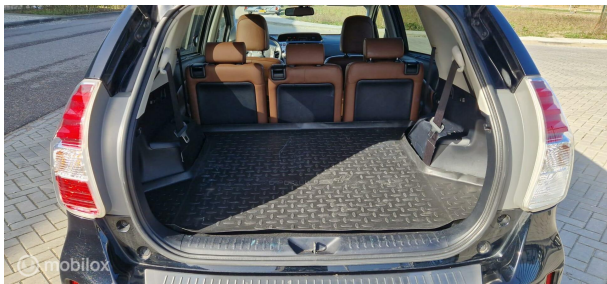

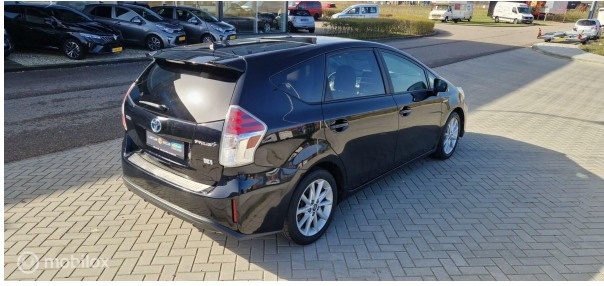

RDW-Voertuigrapport

Rapportdatum 28-03-2025
Rapportnummer 28.229.354

Kenteken

G-875-BJ

Merik/Handelsbenaming

TOYOTA TOYOTA
PRIUS PLUS

Laatst geregistreerde tellerstand
170.708 km

Datum eerste afgifte in Nederland

21-09-2019

Datum eerste toelating

03-05-2016

GEEN OORDEEL *

Tellerstanden

Datum	Tellerstand	Land	Datum	Tellerstand	Land
28-03-2025	170.708 km	Nederland			
24-04-2024	137.141 km	Nederland			
17-04-2024	137.141 km	Nederland			
20-01-2024	137.027 km	Nederland			
13-10-2023	132.966 km	Nederland			
24-08-2023	130.377 km	Nederland			
30-12-2022	119.854 km	Nederland			
27-06-2022	112.339 km	Nederland			
15-09-2021	99.703 km	Nederland			
26-08-2021	98.886 km	Nederland			
03-06-2020	77.231 km	Nederland			
21-09-2019	75.192 km	Nederland			
20-09-2019	75.181 km	Nederland			
13-08-2019	75.084 km	Nederland			

* GEEN OORDEEL

Wij geven geen oordeel over de reeks tellerstanden van dit voertuig. Dit kan twee oorzaken hebben: dit voertuig is buiten Nederland geregistreerd geweest, of aan dit voertuig is iets veranderd waardoor het een ander kenteken heeft gekregen.

Postbus 30000
9640 RA Veendam
Telefoon 088 008 74 47
www.rdw.nl

Blad 1 van 3
3 E 1679



RDW-Voertuigrapport

Rapportdatum 28-03-2025
Kenteken G875BJ

Voertuig

Voertuigcategorie	M1 Personenvervoer <= 9 personen
APK geldig tot (vervaldatum APK)	17-04-2025
Datum laatste tenaamstelling	28-03-2025
Catalogusprijs	€ 37.384

Milieuprestaties

Brandstof	Benzine	CO2 uitstoot gewogen	
Netto max. vermogen	73,00 kW	CO2 uitstoot gecombineerd	101 g/km
Nominaal continu max. vermogen		Emissieklasse	6

Brandstof	Elektriciteit	CO2 uitstoot gewogen	
Netto max. vermogen		CO2 uitstoot gecombineerd	Z
Nominaal continu max. vermogen		Emissieklasse	Z

Eigenschappen van het voertuig

Algemeen

Carrosserietype	Multipurpose vehicle (MPV)
Aantal zitplaatsen	7
Kleur	ZWART

Motor

Aantal cilinders	4
Cilinderinhoud	1.798 cm ³

Massa en laadvermogen

Massa ledig voertuig	1475 kg
Toegepaste max. massa voertuig	2115 kg
Massa rijklaar	1575 kg

Maximum te trekken massa

Aanhangwagen ongeremd	
Aanhangwagen geremd	
Middenas geremd	

Postbus 30000
9640 RA Veendam
Telefoon 088 008 74 47
www.rdw.nl

Blad 2 van 3
3 E 1679



RDW-Voertuigrapport

Rapportdatum 28-03-2025
Kenteken G875BJ

Eigenaar/houders

Eigenaar/houder	Periode
Erkend Bedrijf	28-03-2025 t/m heden
Natuurlijk persoon	24-04-2024 t/m 28-03-2025
Erkend Bedrijf	20-01-2024 t/m 24-04-2024
Natuurlijk persoon	21-09-2019 t/m 20-01-2024

APK-geschiedenis

Datum APK	Resultaat	Opmerkingen
17-04-2024	Goedgekeurd	
24-08-2023	Goedgekeurd	

Terugroepactie informatie

Er zijn voor dit voertuig geen terugroepacties geregistreerd

Proclaimer

De RDW registreert gegevens van voertuigen, eigenaren/houders en documenten zoals kentekens - en rijbewijzen. Sommige informatie is ook beschikbaar voor andere organisaties of personen. De RDW controleert of de gegevens kloppen. Ziet u toch iets wat niet klopt, laat het ons weten. Dan onderzoeken we dit.

Postbus 30000
9640 RA Veendam
Telefoon 088 008 74 47
www.rdw.nl

Blad 3 van 3
3 E 1679