



**Carteam Niecar**  
Maatschapslaan 37  
2404 CL Alphen aan den Rijn  
Tel. 0172-240805



## Volkswagen New Beetle

Cabriolet 1.6 Highline

**€2.950,-**

Vanaf € 60,04 per maand

-  Cabriolet (2 deurs)
-  2003
-  198.160 km
-  Benzine
-  Handgeschakeld

## SPECIFICATIES

### Modelinformatie

Merk	Volkswagen
Model	New Beetle
Variant	Cabriolet 1.6 Highline
Soort voertuig	Personenwagens
Carrosserie	Cabriolet
Leeggewicht	1.267 kg
Trekgewicht ongeremd	600 kg
Trekgewicht geremd	1.000 kg

### Motor

Brandstof	Benzine
Cilinderinhoud	1595
Cilinders	4
Vermogen Pk	102 Pk
Vermogen Kw	75 Kw
Verbruik gecombineerd	7,7 l/100km
Verbruik stad	10,5 l/100km
Verbruik buitenweg	6,0 l/100km
Emissieklasse	Euro 3

### Voertuig

Kenteken	32-HPG-4
Bouwjaar	2003
Kilometerstand	198.160 km
Transmissie	Handgeschakeld
Aandrijving	Voor
Deuren	2
Stoelen	4
Kleur	Zwart
Interieur materiaal	Leder
Interieur kleur	beige
APK Datum	08-04-2025
Geïmporteerd	Ja

### Overig

Categorie	Gebruikt
Motorrijtuigenbelasting	€ 190 - 207 per kwartaal
BTW of Marge	Marge

## OPTIES

---

### Comfort

Airconditioning  
In hoogte verstelbaar stuur  
Elek. verstelbare spiegels  
Elek. bedienbare ramen

### Infotainment

Radio CD speler  
CD-wisselaar

### Multimedia

Radio/CD-speler

### Veiligheid

Startonderbreker  
Mistlampen  
Alarm  
Airbags  
Alarm klasse 1(startblokkering)

### Exterieur

Lichtmetalen velgen 16"  
Elektrisch bedienbare kap  
Mistlampen voor  
Getint warmtewerend glas  
Centrale vergrendeling met afstandsbediening  
Bumpers in carrosseriekleur  
Buitenspiegels in carrosseriekleur  
Buitenspiegels elektrisch verstel- en verwarmbaar

### Interieur

Voorstoelen verwarmd  
Lederen interieur  
Lederen bekleding  
Airco  
verstelbare stuurkolom  
Stuur verstelbaar  
Stuurbekrachtiging  
Passagiersstoel in hoogte verstelbaar  
Middenarmsteun voor  
Lederen versnellingspook  
Lederen stuurwiel  
Hoofdsteunen voor  
Elektrische ramen voor en achter  
Bestuurdersstoel in hoogte verstelbaar

### Overige

Zij airbag(s) voor  
Passagiersairbag  
Elektronisch Stabiliteits Programma  
Bestuurdersairbag  
Anti Blokkeer Systeem

# FOTO'S

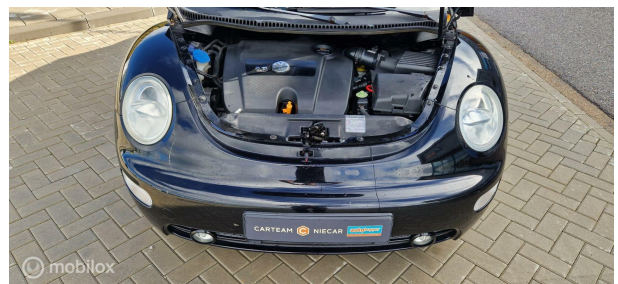
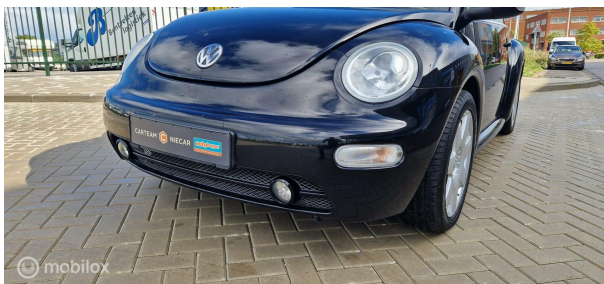

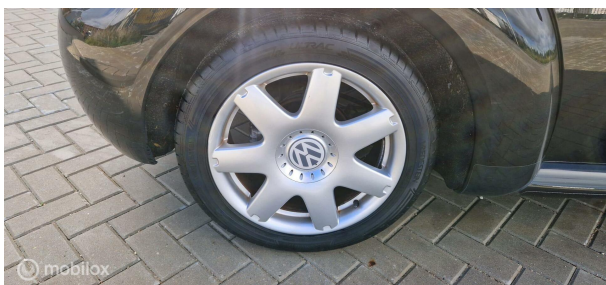
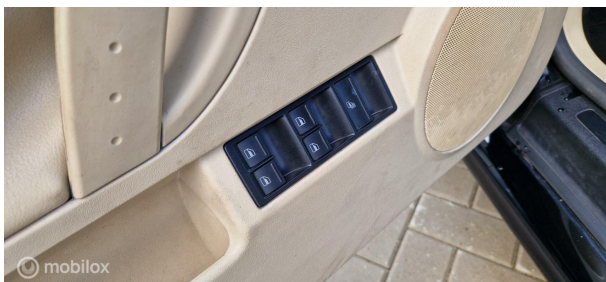
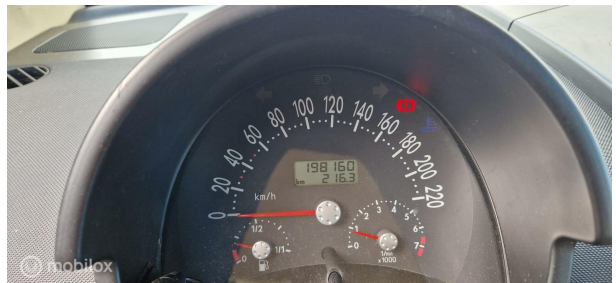
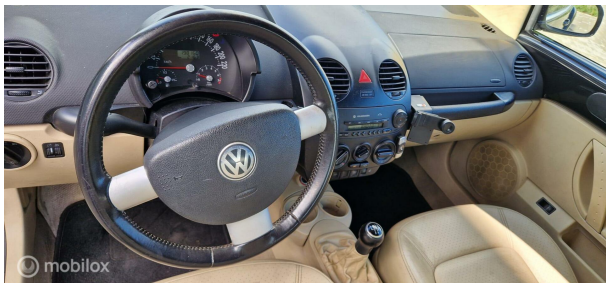

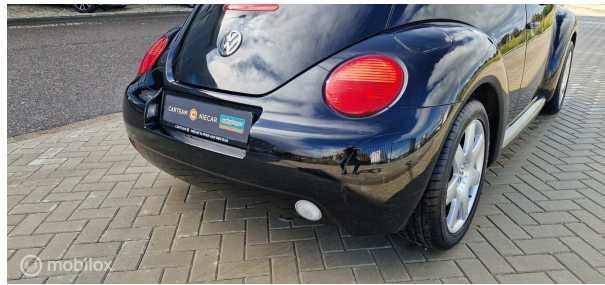

## RDW-Voetuigrapport

Rapportdatum 27-09-2024  
Rapportnummer 26.782.851

### Kenteken

32-HPG-4

### Merk/Handelsbenaming

VOLKSWAGEN  
BEATLE

Laatst geregistreerde tellerstand  
198.160 km

### Datum eerste afgifte in Nederland

15-01-2009

### Datum eerste toelating

10-12-2003

**GEEN OORDEEL** \*

### Tellerstanden

Datum	Tellerstand	Datum	Tellerstand	Datum	Tellerstand
27-09-2024	198.160 km	17-04-2018	179.201 km	03-02-2010	115.236 km
19-03-2024	197.755 km	21-03-2018	178.704 km		
07-04-2023	196.867 km	13-06-2017	176.480 km		
17-01-2023	196.076 km	30-11-2016	173.201 km		
30-12-2022	195.573 km	24-08-2016	170.907 km		
09-11-2022	194.923 km	14-06-2016	169.193 km		
12-10-2022	194.870 km	10-06-2016	169.099 km		
08-04-2022	193.274 km	31-05-2016	168.917 km		
07-04-2022	193.274 km	27-01-2016	167.511 km		
15-10-2021	192.552 km	05-06-2015	164.490 km		
11-08-2021	192.098 km	07-07-2014	158.175 km		
16-07-2020	190.053 km	21-06-2013	147.964 km		
10-07-2019	186.218 km	23-05-2012	135.619 km		
11-07-2018	180.680 km	11-04-2011	129.204 km		

### Toelichting

De RDW registreert tellerstanden van personenauto's en lichte bedrijfswagens (vanaf 1 januari 2014) en motorfietsen (vanaf 1 juli 2021) en houdt toezicht op de betrouwbaarheid. De RDW heeft de tellerstanden van personenauto's en lichte bedrijfswagens van vóór 1 januari 2014 overgenomen van de Stichting Nationale Auto Pas (NAP). Van motorfietsen zijn de tellerstanden van vóór 1 juli 2021 overgenomen uit twee andere externe tellerstanden registraties.

### \* GEEN OORDEEL

Wij geven geen oordeel over de reeks tellerstanden van dit voertuig. Dit kan twee oorzaken hebben: dit voertuig is buiten Nederland geregistreerd geweest, of aan dit voertuig is iets veranderd waardoor het een ander kenteken heeft gekregen.



## RDW-Voetuigrapport

Rapportdatum 27-09-2024  
Kenteken 32HPG4

### Voertuig

Voertuigcategorie	M1 Personenvervoer <= 9 personen
Vervaldatum APK	08-04-2025
Datum laatste tenaamstelling	27-09-2024
Catalogusprijs	€ 0

### Milieuprestaties

Brandstof	Benzine	CO2 uitstoot gewogen	
Netto max. vermogen	75,00 kW	CO2 uitstoot gecombineerd	
Nominaal continu max. vermogen	0,00 kW	Emissieklasse	3

### Eigenschappen van het voertuig

<b>Algemeen</b>	
Carosserietype	Cabriolet
Aantal zitplaatsen	
Kleur	ZWART

### Motor

Aantal cilinders	4
Cilinderinhoud	1.595 cm <sup>3</sup>

### Massa en laadvermogen

Massa ledig voertuig	1267 kg
Toegestane max. massa voertuig	1740 kg
Massa rijklaar	1367 kg

### Maximum te trekken massa

Aanhangwagen ongeremd	600 kg
Aanhangwagen geremd	1000 kg
Middenas geremd	0 kg

### Status van het voertuig

Omschrijving status	Periode
Kenteken geschorst	27-05-2022 t/m 07-06-2022

### Kentekenhouders

Kentekenhouder	Periode
----------------	---------





Rapportdatum 27-09-2024  
Kenteken 32HPG4

Kentekenhouder	Periode
Erkend Bedrijf	27-09-2024 t/m heden
Natuurlijk persoon	07-06-2022 t/m 27-09-2024
Natuurlijk persoon	27-05-2022 t/m 07-06-2022
Erkend Bedrijf	07-04-2022 t/m 27-05-2022
Natuurlijk persoon	19-11-2013 t/m 07-04-2022

**APK-geschiedenis**

Datum APK	Resultaat	Opmerkingen
19-03-2024	Goedgekeurd	
07-04-2023	Goedgekeurd	Reparatiepunt Stofhoes aandrijf-as beschadigd en dicht niet af 5.16 Reparatiepunt Stofhoes stuurinrichting beschadigd, dicht niet af 5.29
08-04-2022	Goedgekeurd	Adviespunt Mechanische delen van het remsysteem vertonen slijtage ACS

**Terugroepactie informatie**

Er zijn voor dit voertuig geen terugroepacties geregistreerd

**Disclaimer**

De RDW registreert gegevens van voertuigen, hun eigenaren/houders en de afgegeven documenten zoals kentekens- en rijbewijzen. Het verstrekken van informatie over deze zaken aan derden hoort hierbij. De RDW aanvaardt geen aansprakelijkheid voor de juistheid van gegevens die door derden aan de RDW zijn geleverd en is hiervoor niet aansprakelijk. Aan de inhoud van dit document kunnen geen rechten worden ontleend.

